



CITTÀ DI TERRACINA

Provincia di Latina

UNITA' DI PROGETTO – PATRIMONIO E DEMANIO MARITTIMO

Settore Demanio Marittimo

LOTTO N. 58

Concessione n. TE-114

Ambito omogeneo A

TIPOLOGIA CONCESSIONE: Stabilimento balneare (SB)

Denominazione Ex Stabilimento Balneare "Pensione Anna" allo scopo di tenere un arenile per la posa di sdraio e ombrelloni a carattere stagionale e con opere di facile rimozione.

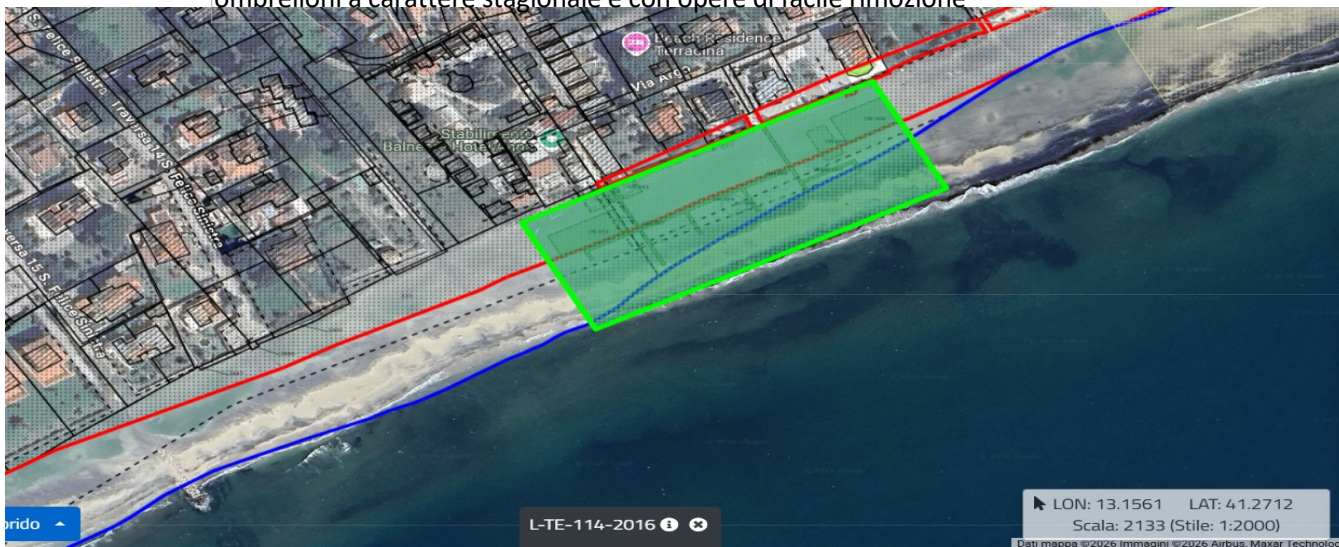

Rappresentazione dell'arenile in concessione

Località VIA SAN FELICE CIRCEO KM 8,600

Parametri della concessione

Superficie scoperta mq	9.000,00	Fronte mare in concessione ml.	150,00
I) Opere facile rimozione mq	0	J) Opere difficile rimozione mq	0
K) Pertinenze mq	0	Totale superficie coperta mq (I+J+K)	0

Planimetria indicativa

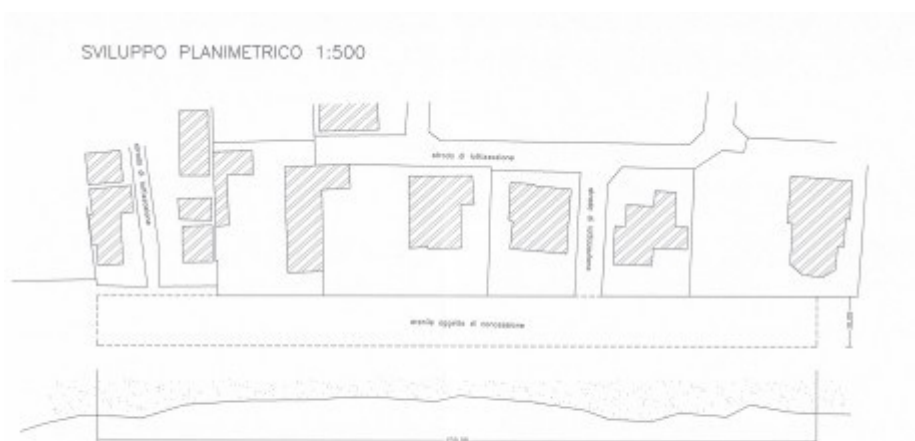

TE-114

Canone demaniale - Anno 2026			
Ex Stabilimento Balneare "Pensione Anna" - Via San Felice Circeo Km. 8,600			
Classificazione in relazione alla valenza turistica:		categ. "B"	
Superficie totale area demaniale rilevata: mq.			9.000,00
Area scoperta mq.			9.000,00
Area coperta da opere di facile rimozione mq.			0,00
Area coperta da opere di difficile rimozione mq			0,00
Area coperta da pertinenza mq.			0,00
Canone demaniale stagionale			
Destinazione d'uso	mq.	€/mq.	Totale €
area scoperta	9.000,00	€ 1,81529	€ 16.337,61
area coperta da opere di facile rimozione	0,00	€ 3,02551	€ 0,00
area coperta da opere di difficile rimozione	0,00	€ 5,17263	€ 0,00
area coperta da pertinenze (art. 29 Cod. Nav.) da considerare quale area occupata da opere di difficile rimozione ai sensi del punto 1.3 della Legge 4 dicembre 1993, n. 494	0,00	€ 5,17263	€ 0,00
Somma totale stagionale			€ 8.168,81
DA CORRISPONDERE			
Canone demaniale provvisorio* 2026			€ 8.168,81
Imposta Regionale* sulle concessioni statali dei beni del demanio marittimo, pari al 15% del canone demaniale, art. 6 della Legge Regionale 29 aprile 2013 n. 2 e ss.mm.ii.			€ 1.225,32
* salvo conguaglio			

INQUADRAMENTO URBANISTICO

In base al vigente Piano Regolatore Generale del Comune approvato dalla Regione Lazio con deliberazione n. 873 del 28.11.1972, lo stabilimento balneare "ex Pensione Anna" ricade in zona Arenile.

L'area demaniale dove ricade lo stabilimento è interessato dai seguenti vincoli:

- Piano Territoriale Paesistico Regionale di cui alle D.C.R. 21.04.2021, n.5, Pubblicato sul BURL n.56 del 10.06.2021 supplemento n.2 - Tavola B:
 - lett. c) e d) Beni d'insieme, vaste località con valore estetico tradizionale, bellezze panoramiche (DM 1985-05-02), protezione delle fasce costiere marittime, rispettivamente art 8 e art. 34 delle NTA del PPTR.

Nonché delle seguenti prescrizioni:

- Piano Territoriale Paesistico Regionale di cui alle D.C.R. 21.04.2021, n.5, Pubblicato sul BURL n.56 del 10.06.2021 supplemento n.2 - Tavola A:
 - Costa del mare art. 34 e Paesaggio Naturale art.22.

DESCRIZIONE DEL BENE DEMANIALE

L'area demaniale marittima da affidare in concessione, con fronte mare di ml. 150,00 è così composta:

- area scoperta mq. 9.000,00;
- area coperta da opere di difficile rimozione è di mq. 0,00;
- area coperta da opere di facile rimozione è di mq. 0,00;
- area con pertinenze mq. 0,00;
- totale superficie coperta mq. 0,00.